

Lageplan M 1:500

Gemeinde: Herbertingen
 Gemarkung: Marbach
 Landkreis: Sigmaringen
 Bebauungsplan: „Mühlberg II“

Zeichnerischer Teil zum Bauantrag gem. §4 LBOVVO
 Auszug aus dem Liegenschaftskataster
 Abweichungen gegenüber dem Grundbuch möglich
 Eventuell vorhandene unterirdische Leitungen sind nicht dargestellt

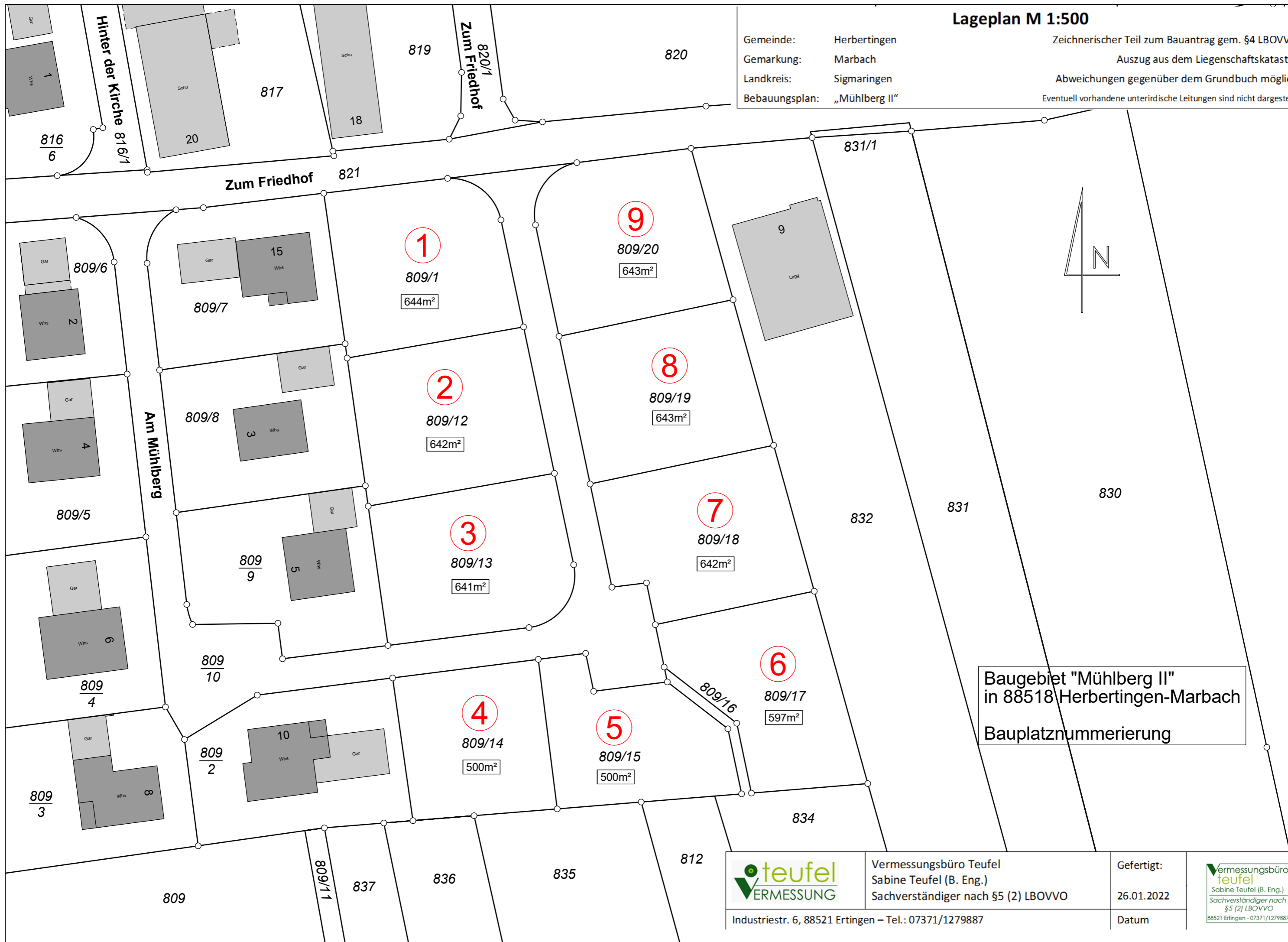

Baugebiet "Mühlberg II"
 in 88518 Herbertingen-Marbach
 Bauplatznummerierung



Vermessungsbüro Teufel
 Sabine Teufel (B. Eng.)
 Sachverständiger nach §5 (2) LBOVVO

Industriestr. 6, 88521 Ertingen – Tel.: 07371/1279887

Gefertigt:

26.01.2022

Datum

